6/2020

ČIPERKA

Magazínek prodejen COOP

coop

Za devatero horami a devatero řekami

žili v malém domku rodiče, kteří měli dvě děti – Jeníčka a Mařenku.

Nebojte se, kamarádi, nechci vám vyprávět pohádku o perníkové chaloupce. Pohádkový časopis byl přece minule. Tenhle Jeníček s Mařenkou žijí kousek od našeho lesa a dobře se známe. Jsou to moc hodné děti, ale nedávno se strašně pohádaly. Kvůli perníčkům. *„Já si budu vybírat perníček první! Já jsem poprosila maminku, aby nám je koupila. Takže mám větší zásluhy,“* křičela na bratra Mařenka. *„Ale já jsem s maminkou na ten nákup šel, perníky jsem vybíral já a nesl jsem je spolu s ostatním nákupem domů. Takže větší zásluhy mám já a vybírám si první!“* hádal se Jeníček.

Hádku jsem slyšel nejen já, ale také kamarádi našich sourozenců – Pepík, Frantík, Toník, Karlík a Vašík. A do sporu se ihned zapojili. Jeden tvrdil, že nebýt jeho otce, nebylo by obilí, a tedy žádné perníky. Další se kasal, že jeho taťka, mlynář, přece na perníky mele mouku. Ale pekaři jsou také důležití. A dopravci, prodavači…

Seděl jsem na větvi a dohadování poslouchal. Jak to tedy vlastně je? Díky komu si můžeme pochutnávat na slaďoučkých voňavých perníčcích? Kdo je při jejich výrobě nejdůležitější? A dá se vůbec říct, že je někdo nejdůležitější?

Dlouho jsem se na té větvi pohupoval a o perníčkové hádce přemýšlel. Nakonec z toho vzniklo perníkové číslo časopisu, v němž se společně podíváme, díky komu všemu si na těch skvělých perníčcích vlastně pochutnáváme.

Sladké čtení vám přeje
váš kamarád
veverčák Čiperka

Čiperka
– dětský magazínek prodejen COOP
Periodicita: 6× ročně
Místo vydávání: Plzeň
Číslo a den vydání: 6/2020, 2. prosince 2020

Vydavatel:
Delex, s. r. o.
Denisovo nábřeží 4, 301 00 Plzeň, IČ: 00519049
tel.: 378 218 112 (448), fax: 377 325 972
Project director: Luboš Liška
Redakce: Mgr. Zdeňka Čížková
Individuální objednávky: Mgr. Zdeňka Čížková
e-mail: cizkova@delex.cz, tel.: 724 151 095
Grafická úprava, sazba: DTP Delex, BcA. Alena Janečková
Ilustrace: MgA. Štěpánka Bláhovcová, Sabina Vojtas Fránová, BcA. Alena Janečková

COOP Centrum družstvo
Sídlo: U Rajské zahrady 1912/3, 130 00 Praha 3
Generální ředitel: Josef Plesník
Marketing COOP: Andrea Mouralová
tel.: 224 106 146; fax: 224 106 140
internet: www.coop.cz

Registrováno pod číslem: MK ČR E 17478

OCHRANNÁ ZNÁMKA
č. 323434

Soutěže o ceny

V perníkovém světě se najde dost prostoru na soutěžení. Pusť se s chutí do soutěžních úkolů a třeba se ti podaří vyhrát některou z báječných cen. Čiperka si pro tebe připravil dvě soutěže.

- Perníková křížovka str. 4
- Pekařské auto str. 15

Výherci z minulého čísla

- **Pohádková křížovka:** Žádná správná pohádka se neobejde bez toho, aby v ní byla **kouzla**. Vyšla ti tato tajenka naší křížovky? Tak se honem podívej, jestli nejsi mezi vylosovanými výherci. Jsou jimi: **N. Sekyrková** *(8 let)*, **P. Bajčanová** *(10 let)*, **Z. Rešlová** *(7 let)*, **R. Svobodová** (5 let), **O. Svášek** *(5 let)*

- **Velká pohádková soutěž:** Jako opravdoví pohádkoví znalci, kteří uspěli v této náročné soutěži, budou pohádkově odměněni: **A. Vlková** *(8 let)*, **A. W. Josková** *(3 roky)*, **M. Heger** *(3 roky)*, **K. Gubancová** *(4 roky)*, **D. Maceček** *(2 roky)*

A jaké byly správné odpovědi? O Budulínkovi – Popelka – Růženka, Mařenka, Popelka – modrá barva Karkulčina oblečení – šípková růže – Otesánek – O dvanácti měsíčkách – žába – Káča

POZOR!
Elektronickou verzi Čiperky naleznete na internetových stránkách www.coopclub.cz

Zadáno společností

Perníkové kreslení

V tomto čísle časopisu budeme sledovat životní pouť Perníčka a Perníčky. Kamarádi Jeníčka a Mařenky se mohou dohadovat, kdo z jejich rodičů má větší zásluhu na vzniku perníků, my si ale raději užijeme spoustu perníkové zábavy.

▶ *Nakresli naše nové kamarády Perníčka a Perníčku. Síť ti v tom pomůže.*

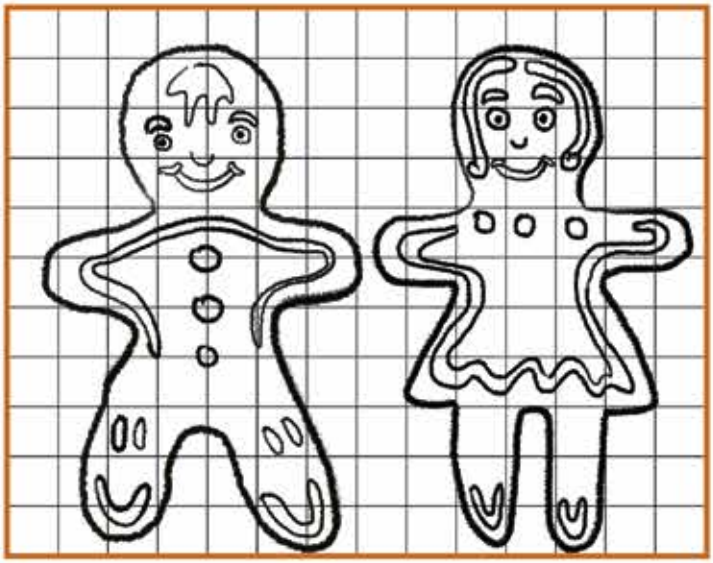

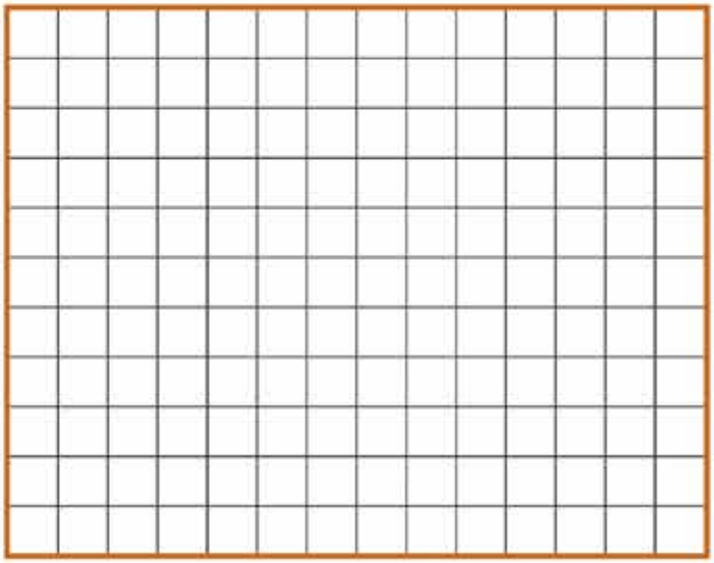

▶ *Co by to bylo za perníky, kdyby nebyly krásně ozdobené. To je tvůj další úkol. Pastelku do ruky a pusť se do zdobení.*

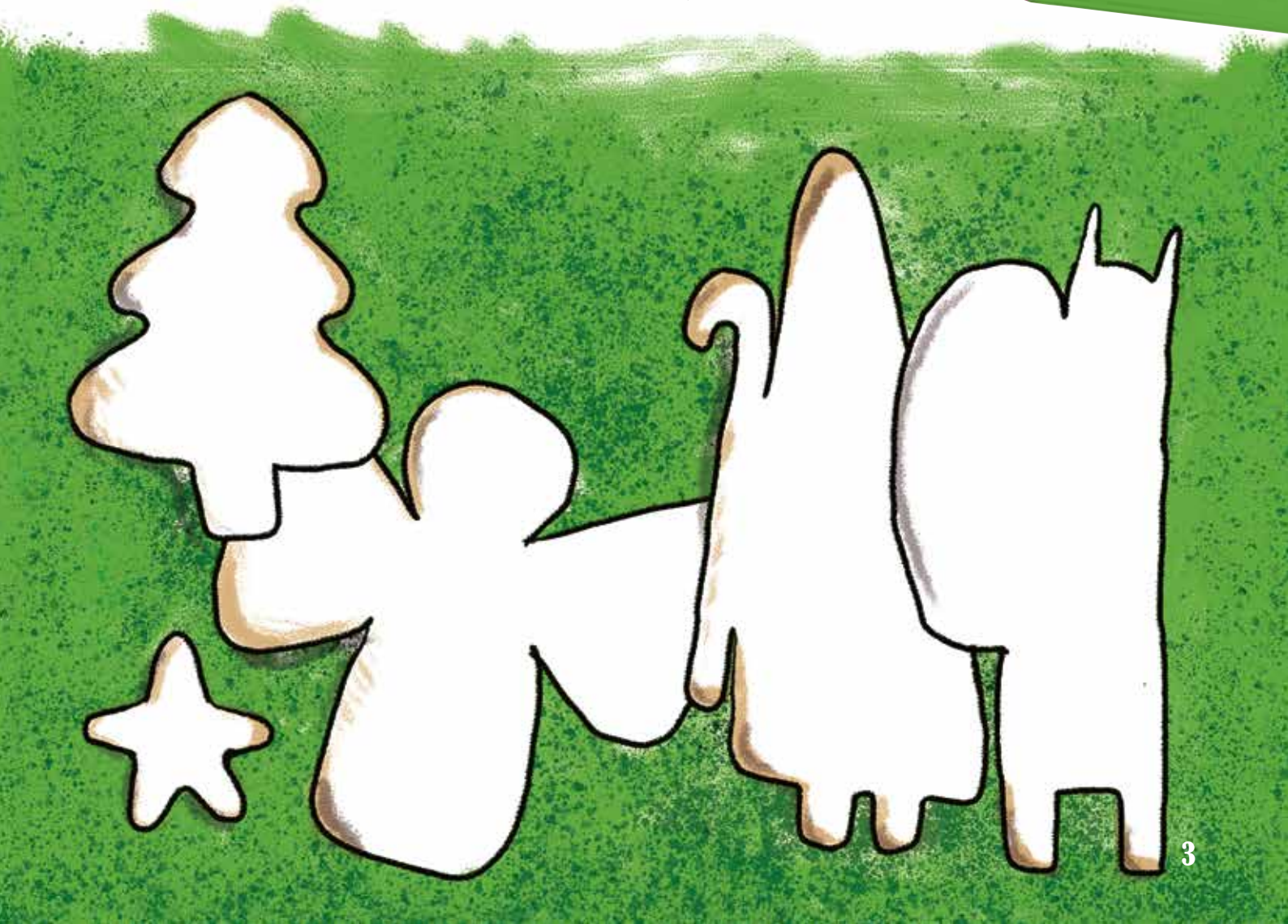

Perníková křížovka

Co také potřebuješ pro zdobení perníků? Bez čeho se neobejdeš? Tajenka ti to prozradí.

Řešení křížovky pošli **do 20. ledna 2021** na adresu **DELEX, Denisovo nábřeží 4, 301 00 Plzeň** nebo na e-mailovou adresu **coopclub@coopclub.cz.** Na obálku nebo do předmětu zprávy napiš ***„Čiperka – křížovka“***. Nezapomeň připojit své jméno, adresu, telefonní číslo a věk. Soutěž je určena jen pro děti.

3

1

2

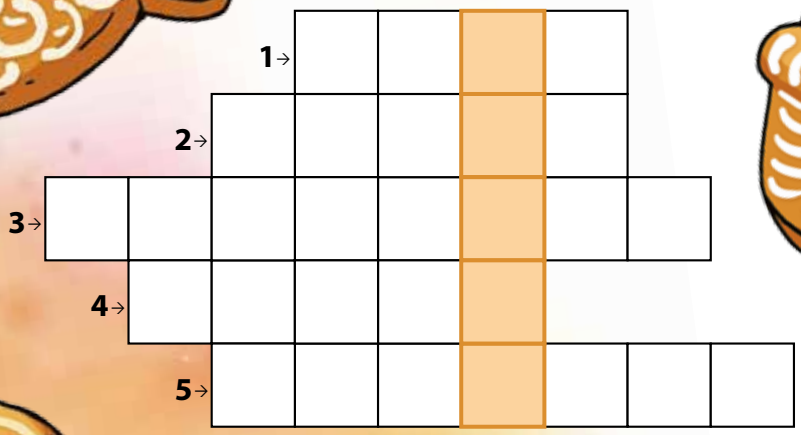

4

5

Všude samé obilí

▶ Vše, co není obilnina, přeškrtni.

▶ Pojmenuj jednotlivé obilné klasy.

Zemědělská omalovánka

▶ *Obrázek vybarvi.*

INZERCE

*Čistěte si zuby dvakrát denně zubní pastou s fluoridem a dodržujte zásady zdravé stravy, jelikož ochrana mezi čištěním zubů může být oslabená.
Zubní pasty a **ústní vody Odol** jsou kosmetické přípravky.
V případě otázek kontaktujte prosím: GlaxoSmithKline Consumer Healthcare Czech Republic s.r.o., Hvězdova 1734/2c, 140 00 Praha 4, e-mail: cz.info@gsk.com. **Případné nežádoucí účinky prosím hlaste na:** cz.safety@gsk.com.
Ochranné známky jsou vlastněné nebo licencované skupinou společností GSK. ©2020 skupina společností GSK nebo poskytovatel příslušné licence. Datum vypracování materiálu: 11/2020 PM-CZ-ODO-20-00031

MLYNÁŘSKÉ POČÍTÁNÍ

▶ Doplň počty pytlů do tabulky.

▶ Spočítej, jaká je hmotnost jednotlivých druhů mouky, když víš, že jeden pytel váží 25 kg.

	hladká	polohrubá	hrubá
počet pytlů			
hmotnost mouky			

Řešení úkolu najdeš na straně 23.

V čem je mouka?

Mouka není hlavní surovinou jen pro výrobu perníků, ale i pro celou řadu dalších potravin.

▶ *Podívej se na následující obrázky. Zapiš názvy jednotlivých potravin a pak modře zakroužkuj všechny, v nichž je hlavní surovinou mouka.*

PERNÍKOVÉ PEČENÍ

VELKÁ perníková loupež

Přiblížily se Vánoce. Skřítci pokladníčci se na ně chystají jako jakákoliv jiná rodina. Pečou cukroví, píší dopisy Ježíškovi, zdobí své domácnosti i vánoční stromečky. Kromě toho se však také starají o výzdobu na prodejně. Jak by to vypadalo, kdyby svíčky ve výloze neblikaly, ozdoby se neleskly a v obchodě to nevonělo jehličím, vanilkou a skořicí?

O tu vanilkovo-skořicovou vůni se stará skřítka Koblížka, která se Žemličkou a Drobkem peče spousty vánočního cukroví. Veškerá skřítčí drobotina pomáhá při zdobení perníčků a věší je na stromek, který každoročně zdobí výlohu obchodu.

Malí zákazníci se na perníkový stromek vždy těší, ačkoliv vůbec netuší, kdo pro ně perníčky ozdobil. A je jim to vlastně jedno. Stojí před stromkem a obdivují koníky, hvězdičky, sněhuláky, princezny, rytíře, draky. To vše pro ně skřítci načančali a schovaní pod chvojím pak poslouchají obdivné dětské výkřiky.

„Jé, podívej, mami, to je klásná plincezna,“ šišlavě zavýskla dvouletá Anička.

„Tu jsem zdobila já,“ pošeptala pyšně skřítka Fintilka Žemličce.

„Ale ploč té plincezně chybí jedna luka?“ dodala Anička plačtivě, když si všimla, že perníková princezna nemá ruku. *„To nevím, beruško, asi se jí ulomila,“* konejšila nešťastnou dcerku maminka. *„A tamhleten sněhulák má ošklivou dílu v bšiše!“* rozplakala se všímavá dívenka.

„Co se to děje, Žemličko?“ vyděsila se Fintilka. *„Ta malá má pravdu! Nejen moje princezna, ale i spousta dalších perníků je okousaných! Takhle to přece nemůžeme nechat!“*

„Máš pravdu, Fintilko, něco ošklivého se tu děje, musíme tomu přijít na kloub. Běžím pro taťku.“

„Neblázni, Žemličko, perníkový stromeček zdobí skřítčí děti, takže ony také vyřeší, kdo jim perníky ohlodal!“ rozhodla Fintilka a rychle svolala všechny kamarády, kteří se na zdobení perníků podíleli.

„Holky, máte pravdu,“ prohlásil Cukřík, když důležitě obešel stromek ze všech stran. *„Někdo nám perníky okousal. Ale rovnou hlásím, že já jsem to nebyl! To kdyby to náhodou někdo na mě chtěl svést,“* dodal Cukřík, když si všiml, že si Drobek něco šeptá se Smítkem a ukazují Cukříkovým směrem.

„To my víme, Cukříku,“ bránil se Smítek. *„Ani nás nenapadlo, abychom tě podezřívali. Ale za tebou právě odklusal perníkový kůň.“*

„Co to plácáš, Smítku? Jak by mohl perníkový kůň odklusat? Vždyť je připevněný na šňůrce a pověšený na větvičce.“

„No, to jo… Ale stejně odklusal,“ váhavě dodal Smítek.

„Podívejte, koník běží tamhle do toho rohu,“ zapištěla Plašilka.

„Plašilko, ten kůň neběží, je odnášen,“ pronesl s pubertální převahou nejstarší Špuntík.

Opravdu. Pod perníkovým koníkem vyčuhovaly dva páry nohou a mezi nimi se mrskal dlouhý myší ocas.

„To je myšák Zoubek!“ vykřikl Drobek. *„To on nám ohlodává perníky, a dokonce je i krade! Kluci, na něj!“*

Na ta slova sundal Drobek botu a hodil ji po myšákovi. Jenže trefil jen perníkového koníka, který tou ranou přišel o hlavu. I ostatní skřítčí kluci sundavali boty a házeli je po myšákovi. Cukříkův pantofel shodil sklenici s marmeládou, Špuntíkova teniska přistála na sněhovém indiánku a udělala z něj sněhovou placku, Smítkova bota se uhnízdila na vánočním stromku ve výloze a způsobila perníkový déšť, jak se poničené perníčky sypaly z větví k zemi.

Myšák Zoubek to všechno pozoroval, chechtal se, až se za břicho popadal a tekly mu obří slzy. Pak využil zmatku k tomu, aby do své myší díry odtáhl nejen perníkového koníka, ale také dva sněhuláky, princeznu, draka, kopu perníkových vloček a tři srdíčka.

„Přestaňte, kluci,“ snažila se bojovníky zastavit Žemlička. *„Nadělali jste víc škody než užitku! Na Zoubka musíme jinak.“*

Skřítčí armáda se rozhlédla po bojišti. To byla spoušť! Všem hned bylo jasné, že je nepochválí ani rodiče, ani paní vedoucí. Ale protože naši pokladníčci jsou ti

nejbáječnější skřítci na světě, během chviličky společně dali prodejnu do pořádku. Z větví sundali perníkové trosky, aby se děti ráno nepolekaly, jaký ošklivý stromek zdobí výlohu prodejny. Při uklízení stihli ještě vymyslet skvělou bojovou taktiku, jak se zlodějským myšákem zatočit a vytrestat ho.

Celou noc prodejnou vonělo perníkové koření, to jak malí válečníci honem rychle pekli nové perníky na stromek.

Myšák Zoubek co chvíli vystrčil hlavu ze svého úkrytu a pod vousy si mumlal: *„Copak na mě ti pokladníčci chystají? Stejně je přechytračím a šlohnu jim i ty nové perníky!“*

S tím vědomím zalezl do peřin a moc se těšil, jak si to s pokladníčky rozdá v dalším kole perníkové bitvy.

S prvními ranními paprsky vyskočil z postýlky a pelášil se ven podívat, jestli jsou na stromku nové perníčky. Jenže před vchodem do jeho úkrytu se hrbila ohromná kočka, cenila na něj zuby, srst na hřbetě se jí děsivě ježila a nepřátelsky po Zoubkovi blýskala očima. Zoubek na poslední chvíli zabrzdil, aby do kočky nevrazil, nebo – ještě hůře – aby jí neskočil rovnou do otevřené tlamy.

„Zoubku!“ zaprskala kočka a zaskřípala drápy o podlahu. *„Jakmile se dotkneš ještě jednoho jediného perníku, je s tebou amen! Nastěhuju se sem s celou svojí rodinou a uděláme ti ze života peklo!“*

„Nedotknu, ohromná a děsivá kočko, přísahám na myší chlup, že už se žádného perníčku nikdy ani prstíčkem nedotknu. Ani cukrovou polevu neolíznu. Přísahám! Jen mě prosím nesežer!“ pištěl vyděšený Zoubek.

Přísaha na myší chlup je velice vážná věc. Mnohem vážnější než na holý pupek. Žádná myš by si nikdy nedovolila takovouto přísahu porušit. Věděl to Zoubek, věděli to pokladníčci a věděla to i kočka.

„Dobrá tedy, věřím ti,“ odvětila kočka a začala se pochechtávat. *„Tak vylez, ty hrdino, a podej mi tlapku na důkaz stvrzení naší přísahy.“* Zoubek se nedůvěřivě vysoukal ven a opatrně se přiblížil ke kočce. Rozklepaně natáhl packu. Ale kočka nic. Stála a pořád se na něj šklebila. Pak se začala třást, ozval se hurónský smích a myšák jen s hrůzou v očích sledoval, jak se na něj kočka vrhá.

„Je po mně,“ stačil si ještě pomyslet, než se na něj kočičí tělo zřítilo. Přikrčil se, jak očekával náraz kočičích pracek a ostrých drápů a zubů. Místo toho jej ale zaplavila hromada perníkových úlomků.

„Zoubku, otevři oči, ty hrdino,“ slyšel rozesmátý hlas. Otevřel jedno oko, pak druhé. Před ním se válela kočičí hlava – z perníku.

„Doufáme, Zoubku, že tě naše perníková kočka pořádně vytrestala a že se neodvážíš porušit přísahu. To bychom sem totiž zavolali opravdovou kočku a ta by s tebou slitování neměla. Kdo poruší přísahu na myší chlup, propadne životem!“ smál se Drobek, když myšákovi ukazoval ohromnou perníkovou kočku, kterou skřítci v noci upekli, ozdobili a narafičili před myší díru.

Zoubkovi se ulevilo, radostně se rozesmál a nakonec spolu se skřítky celou perníkovou kočku snědl. A tak se perníku přejedl, že by se hodně dlouho žádného ani nedotkl i bez přísahy na myší chlup. Uvidíme, jestli mu to vydrží i do dalších Vánoc.

Co stavěl táta, postavím i já

Při skládání stavebnic Seva si užijete společně strávený čas. Možná se v duchu vrátíte do svého dětství a budete s dětmi fajn parťáci.
Seva spojuje.

Vždy je správný čas na stavebnice Seva
Když si děti chtějí hrát na tátu nebo mámu, na obchod nebo vaření. Když mají rády auta, náklaďáky a vlastně všechny dopravní prostředky. Vždy je správný čas spojit s nimi síly a užít si zábavu z tvoření.

Správná hračka
Stavebnice Seva získala ocenění odborníků v letech 2019, 2018, 2017, 2016....

SEVA
SPOJUJE
www.seva-czech.cz

Hledá se vykrajovátko

▶ Spoj jednotlivé perníky se správným vykrajovátkem.

▶ Třem opuštěným perníkům vykrajovátko dokresli.

KUDY DO PRODEJNY?

Ale bez mého taťky by se k vám ty perníky v životě nedostaly! On vám je každé ráno vozí do prodejny.

Když nezabloudí nebo nestojí v zácpě. Ukaž proto Karlíkovu otci cestu z pekárny až do prodejny.

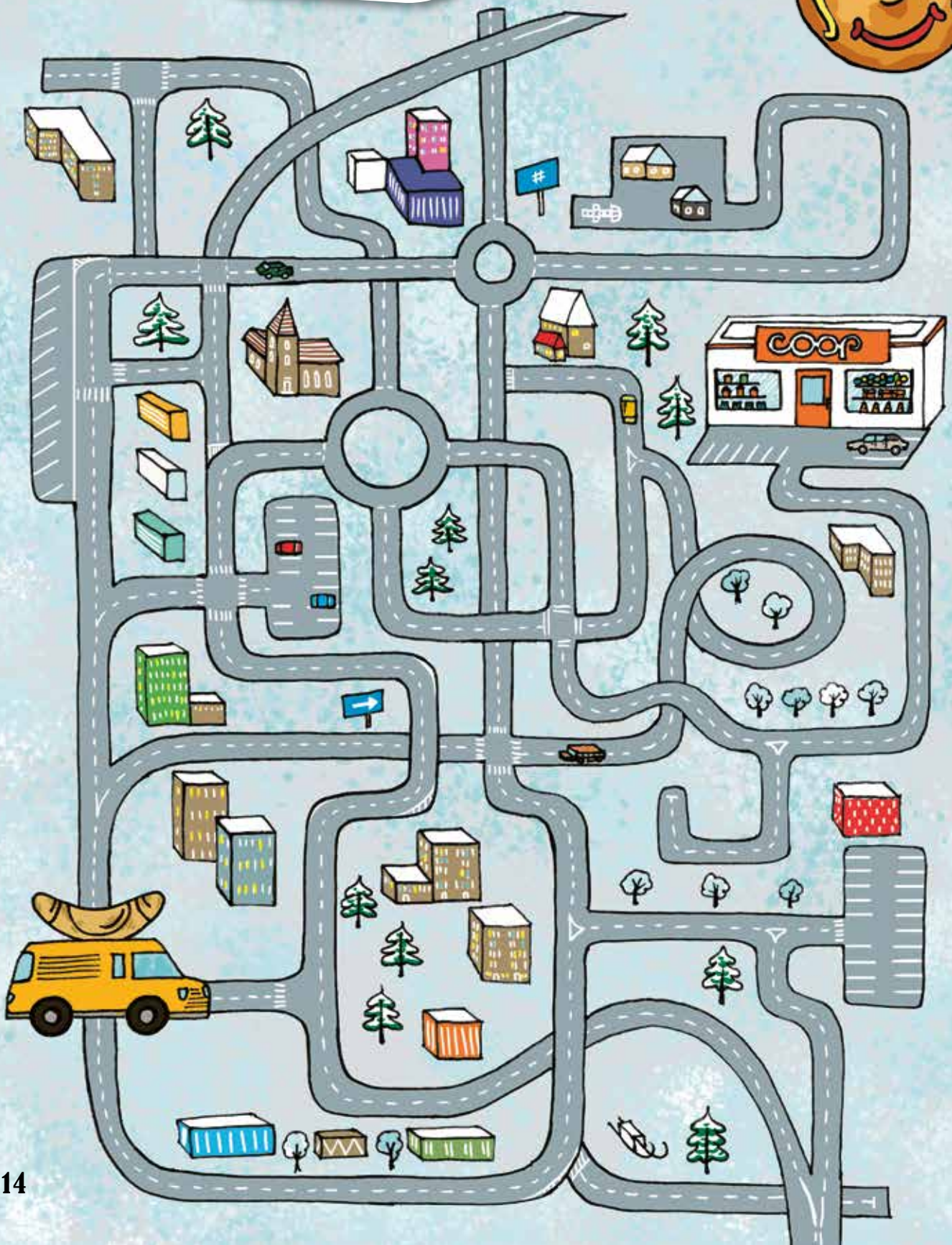

Nejkrásnější pekařské auto

▶ *Navrhni její vnější vzhled. Jaké obrázky a nápisy by na ní měly být, aby každý na první pohled věděl, že se v ní veze to nejvoňavější pečivo na světě?*

Pekařské auto

Povedlo se ti navrhnout opravdu luxusní pekařské auto? Pošli nám **do 20. ledna 2021** jeho obrázek.
Jako vždy na adresu **DELEX, Denisovo nábřeží 4, 301 00 Plzeň** nebo na e-mailovou adresu **coopclub@coopclub.cz**.
Na obálku nebo do předmětu zprávy napiš ***„Čiperka – Auto“***.
Nezapomeň připojit své jméno, adresu, telefonní číslo a věk. Soutěž je určena jen pro děti.

TO NEZNÁTE PEPINU

10. díl

Všechny děti milují Vánoce a rády se podílejí na jejich přípravách. Nejinak tomu je i v rodině zajíčků. Když nastal čas napéct perníčky, poslala maminka své dva synky k včeličkám pro med.

Včeličky natočily zajíčkům do sklenice med a kluci s ním rychle běželi domů. Maminka už měla nachystanou mouku i koření a pustila se do práce. Synkové samozřejmě pomáhali.

Celá chaloupka se rozvoněla. Perníčky byly krásné, až se na ně srdce smálo. Maminka je dala na zápraží vychladnout.

Vrána ukradené perníčky ze střechy sundala a přenesla je k zajíčkům domů. Dostali na ochutnání. Malí zajíčci donesli perníčky také včeličkám do úlu. A všichni si o Vánocích pochutnali. No, a čarodějnice si na střechu své perníkové chaloupky musela napéct vlastní.

MELA
V OBCHODĚ

Řešení úkolů najdeš na straně 23.

NÁKUPNÍ KOŠÍK

Jeníček a Mařenka si konečně z prodejny odnášejí své perníky. Kromě nich však každý koupil ještě spousty dalších věcí.

▸ *Najdeš v jejich nákupních košících 6 rozdílů?*

Řešení úkolu najdeš na straně 23.

ČLOVĚČE, ZACHRAŇ SE

Pravidla hry

ČLOVĚČE, ZACHRAŇ SE je hra pro dva až tři hráče. Každý hráč má figurky jiné barvy, se kterými se pohybuje po políčkách v pořadí daném čísly. O kolik postoupí v každém kole, určí počet teček na hozené hrací kostce nebo pravidla hry na políčkách:

- Před nasazením první figurky má každý hráč tři pokusy. Figurku může nasadit až po hození šestky. Druhý hod pak určí o kolik políček se posune po hracím poli.
- Na políčku smí být pouze jeden hráč. Hráč, který postoupí na políčko jako druhý v pořadí, vyhodí figurku prvního hráče zpět do domečku.
- Vložené překážky přikazují směr, který hráči musejí dodržet. V ostatních případech postupují hráči podle pořadí políček po sobě.
- Pokud hráč hodí šestku, tak hraje znovu, ale pokud mu padne třikrát za sebou, tak se vrací do domečku a musí začít znovu.
- Figurky v cíli se nesmějí přeskakovat.
- Poslední figurka musí být do cíle umístěna přesným počtem teček na hrací kostce. Jestliže padne na kostce vyšší počet, tak se hráč vrací zpět o tolik políček, o kolik přesáhl koncové políčko.
- Hru vyhraje ten hráč, který má jako první všechny tři figurky v cíli.

Perníček a Perníčka

Jeníček a Mařenka už si odnášejí své perníčky domů. A ty už teď víš, kdo všechno se na výrobě voňavých perníků podílí.

▶ *Všichni jsou na naší omalovánce. Obrázek vybarvi a jednotlivé profese pojmenuj.*

Pepina & balónkový stromeček

Když si Pepina četla pohádku Velká perníková loupež, zalíbil se jí stromeček ozdobený perníky. Perníky sice doma neměla, ale krásný zelený balónek ano, takže si hned vyrobila klaunský vánoční stromeček.
Až se svou malou pomocnicí perníčky napečou, třeba si jej jimi i ozdobí. Chceš také mít balónkový stromek? Jeho výroba není vůbec složitá.

CO BUDEŠ NA KLAUNSKÝ BALÓNKOVÝ STROMEK POTŘEBOVAT?

- pumpičku
- dlouhý zelený balónek
- červený klaunský nos

JAK STROMEK VZNIKÁ?

- Balónek nafoukni, na konci nech asi 20 cm nenafouknutých. Konec zauzluj.
- U uzlíku udělej jeden malý kulatý buřtík – špičku stromečku.
- Na horní patro větví ohni dva větší buřtíky a zkruť je, aby dobře držely.
- Opět vytvoř jeden kulatý buřtík a pod ním další patro větví – o něco větší buřtíky než na patro předchozí. Celý postup ještě jednou zopakuj, buřtíky na spodní patro budou zase o kousek větší.
- Vzduch se vtlačil do nenafouknuté části balónku a vytvořil kmen.
- Teď už jen dozdob špičku stromku klaunským nosem, a máš hotovo.

ŘEŠENÍ ÚKOLŮ

Str. 7

Mlynářské počítání

	hladká	*polohrubá*	*hrubá*
počet pytlů	7	11	8
hmotnost mouky	175 kg	275 kg	200 kg

Str. 18

Mela v obchodě ↓

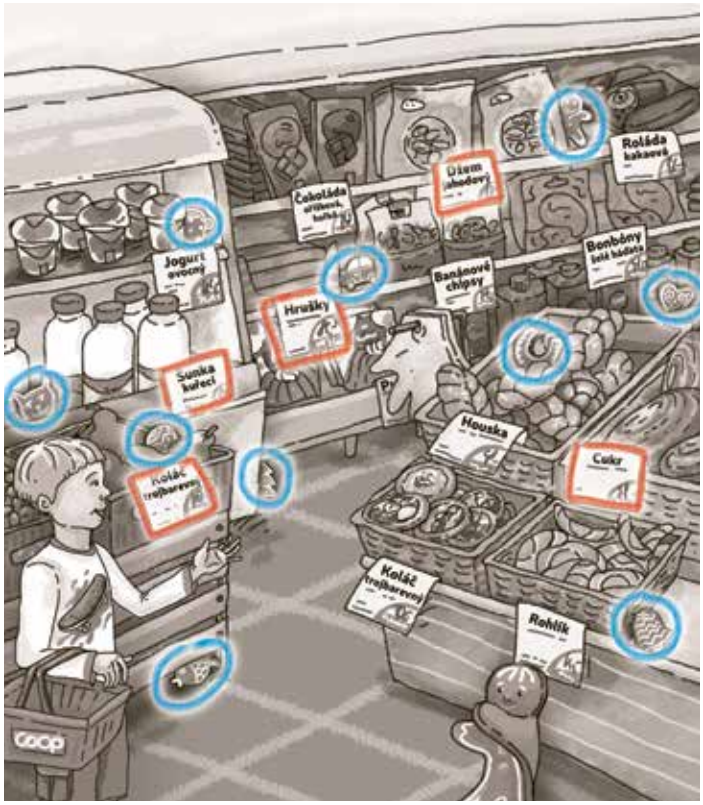

Str. 19

Rozdíly ↓

INZERCE

SPECIÁL ZIMA 2020

KŘÍŽOVKY • LUŠTĚNÍ
ZÁBAVA • ČTENÍ

- 68 stránek pohodového čtení a zábavy pro volný čas
- 70 skvělých receptů, rad a tipů

Mňam Mňam Bobík ...!

Najdeš, co komu nejvíc chutná?

bobík

12
8 594042 000347